



## A. SACHVERHALT

Die Antragsteller beabsichtigen auf dem Grundstück der Gemarkung Imgenbroich, Flur 10, Flurstück 82, Hatzevennstraße zur Erweiterung des Landwirtschaftlichen Lohnfuhrunternehmens und Unternehmen für Forstwirtschaftliche Arbeiten, ein Einstellgebäude zu errichten und ein Garagengebäude wieder aufzubauen.

Das Grundstück befindet sich im geschützten Außenbereich. Das Bauvorhaben wird nach § 35 BauGB (Bauen im Außenbereich) beurteilt.

Gem. § 35 Abs. 4 Ziffer 6 BauGB ist die bauliche Erweiterung eines zulässigerweise errichteten gewerblichen Betriebs zulässig, wenn die Erweiterung im Verhältnis zum vorhandenen Gebäude und Betrieb angemessen ist und gem. § 35 Abs. 1 BauGB, wenn öffentliche Belange nicht entgegenstehen und die ausreichende Erschließung gesichert ist.

Da der Antrag allen Kriterien entspricht, wird seitens der Verwaltung vorgeschlagen das gemeindliche Einvernehmen nach § 35 BauGB zu erteilen.

## B. FINANZIELLE AUSWIRKUNGEN

Keine.

## C. RECHTSLAGE

Gem. § 15 Ziffer 6.43 a der Hauptsatzung der Stadt Monschau entscheidet der Bau- und Planungsausschuss außerhalb des Geltungsbereiches von qualifizierten Bebauungsplänen bei neuen gewerblichen Bauvorhaben oder wesentlichen Änderungen hiervon.

  
(Ritter)

Anlagen:  
Liegenschaftskarte  
Deutsche Grundkarte  
Lageplan  
Ansichten

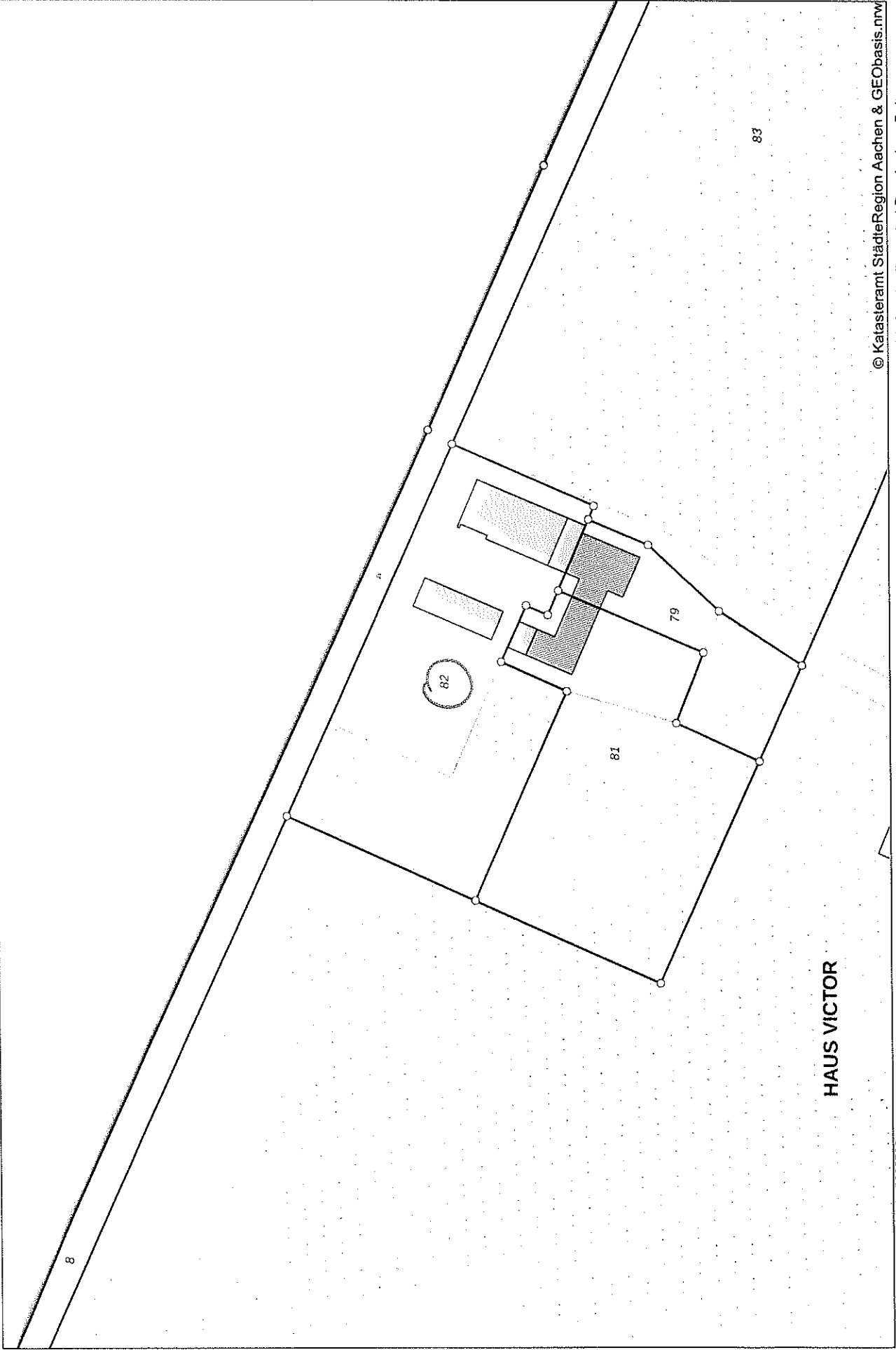

HAUS VICTOR



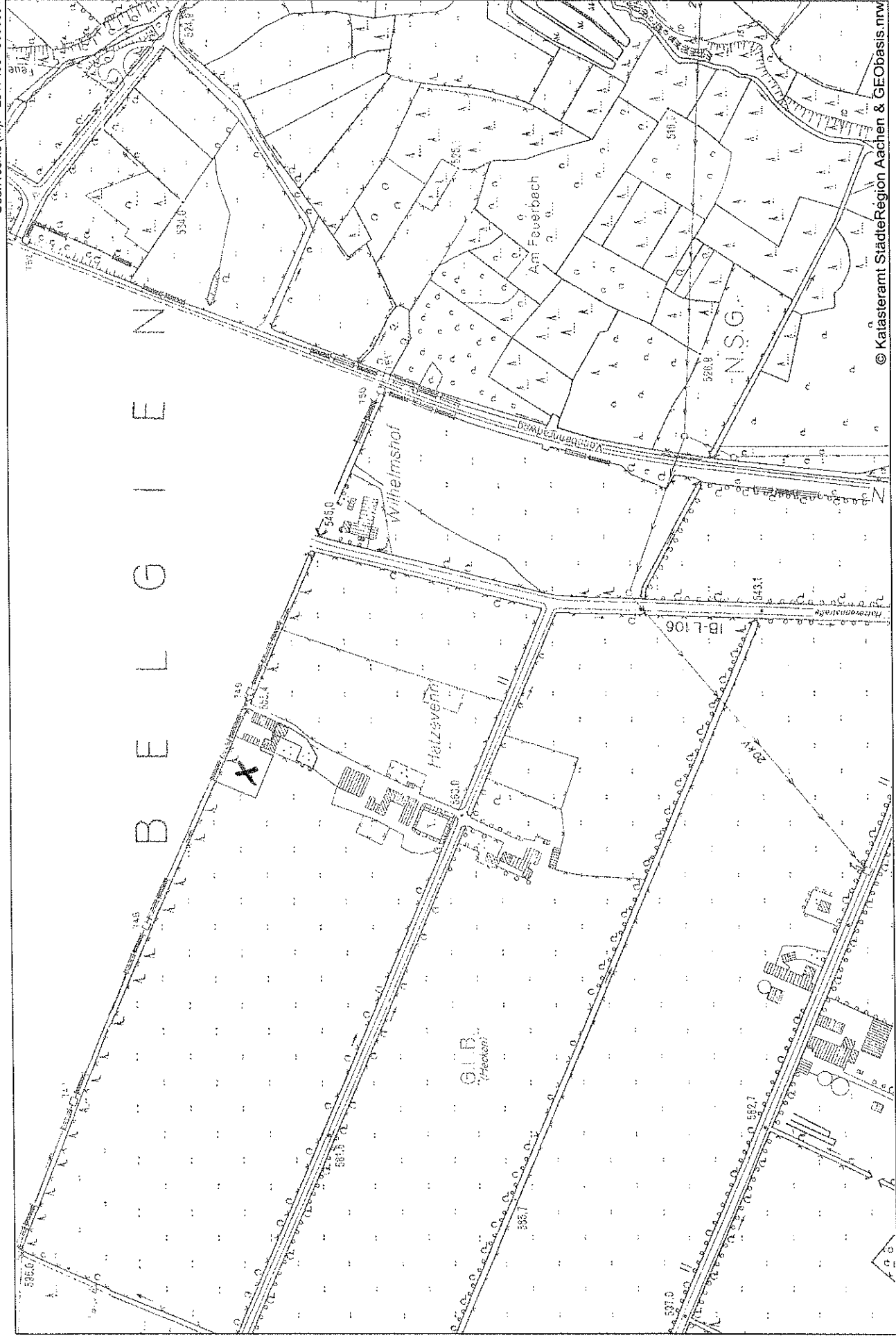

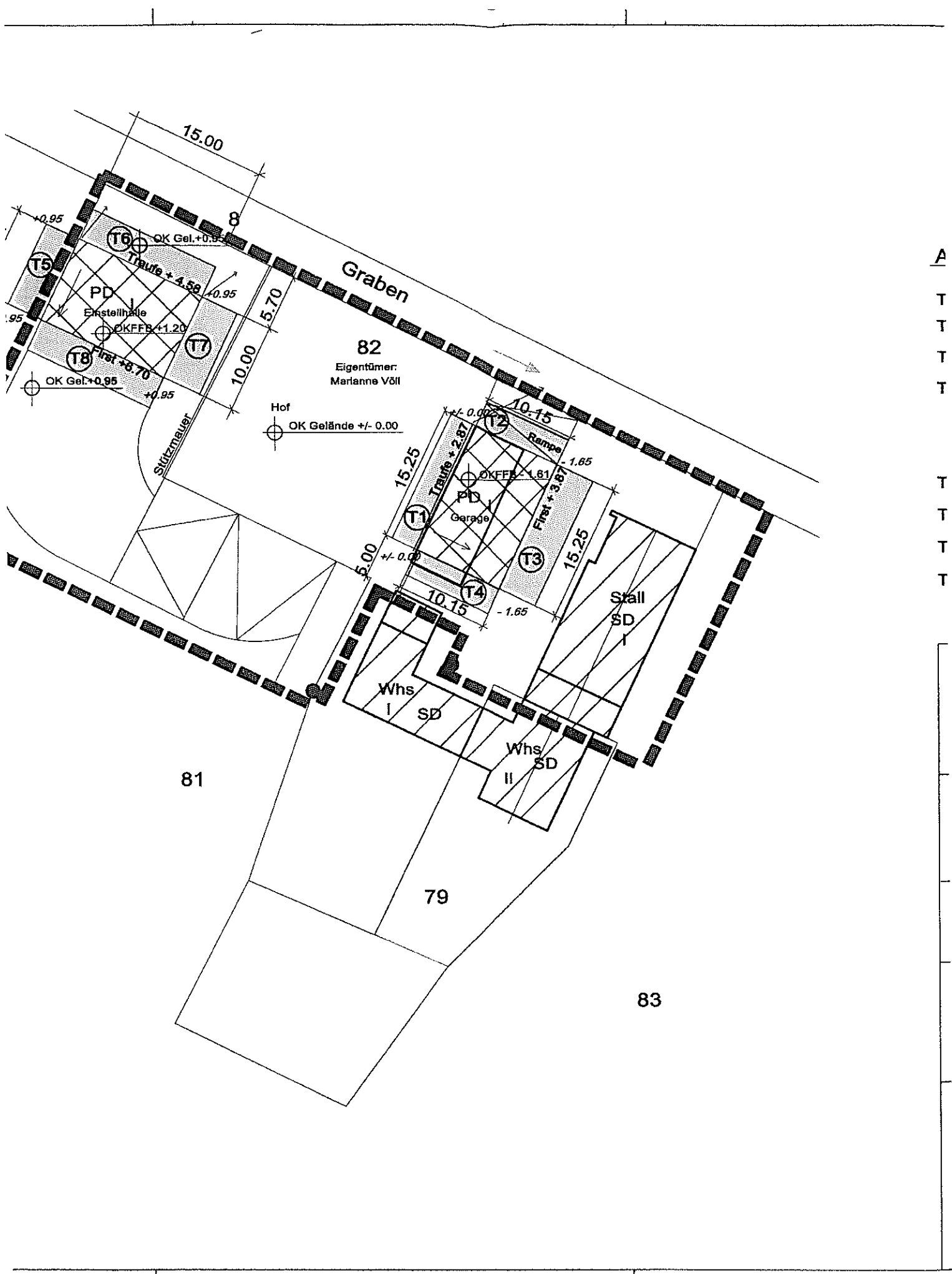

A  
T  
T  
T  
T  
T  
T  
T  
T  
T

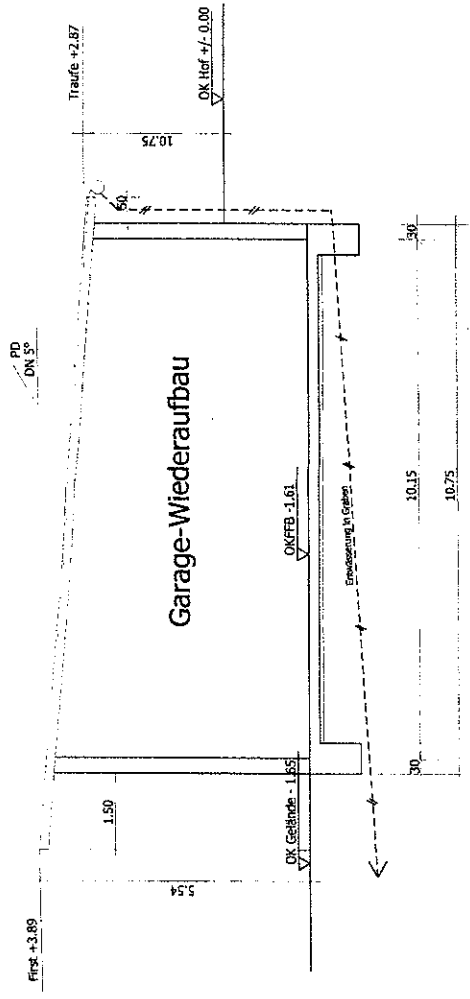

# Schnitt A-A

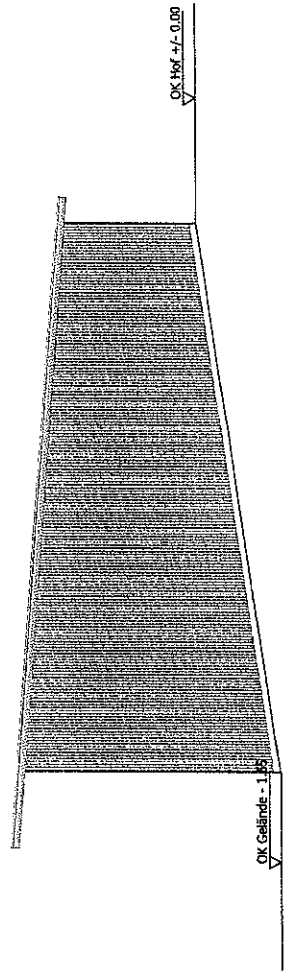

# Ansicht Nord-Ost

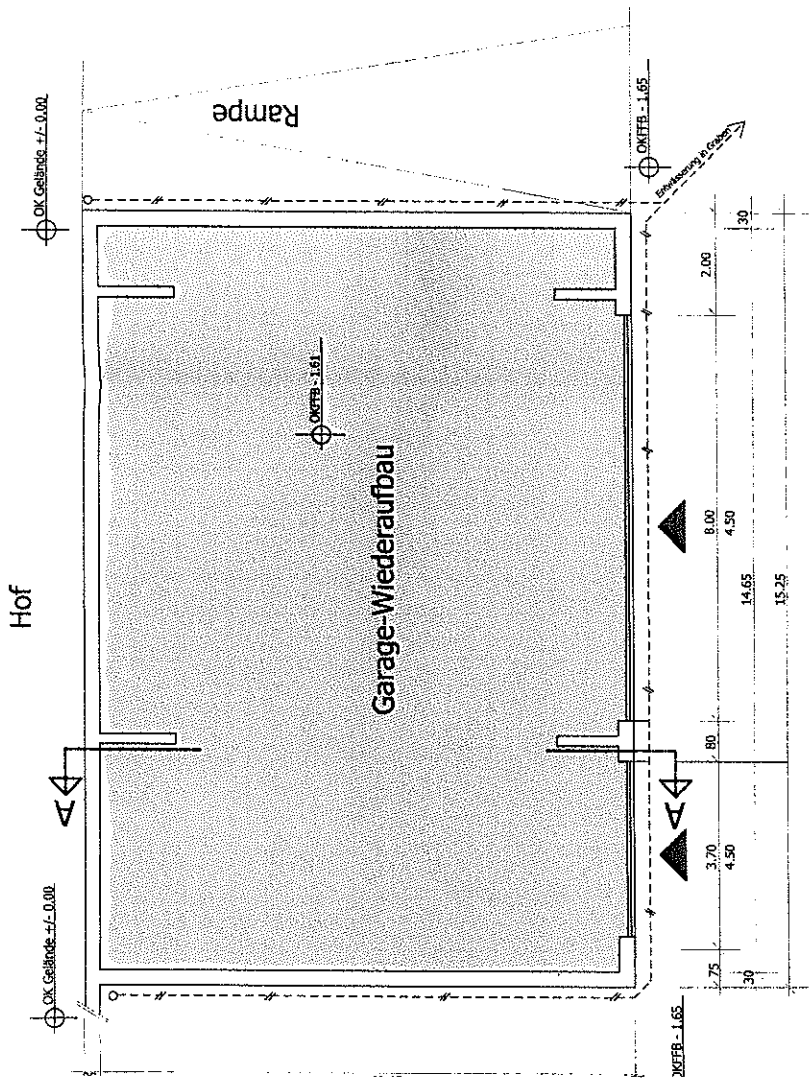

# Grundriss

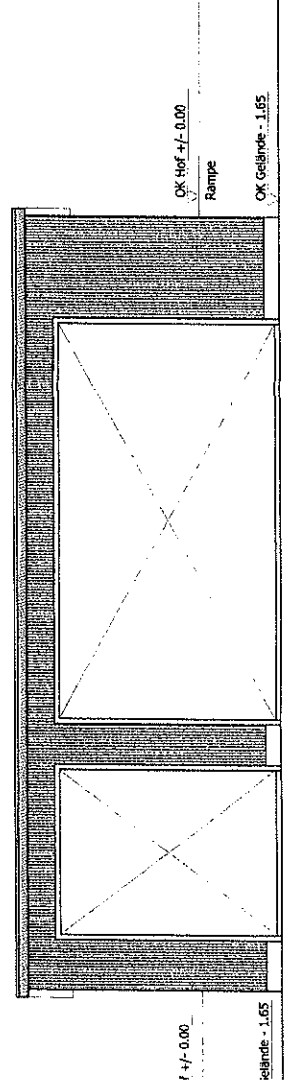

# Ansicht Süd-Osten

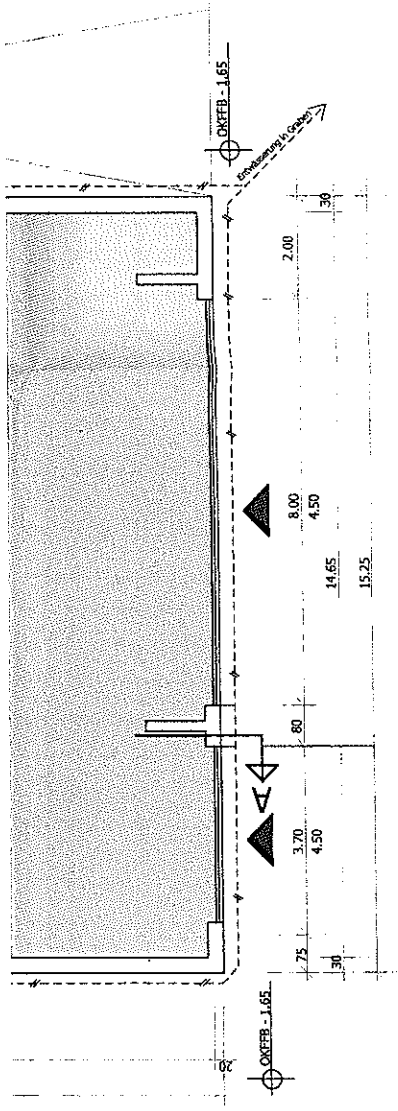

Grundriss Garage

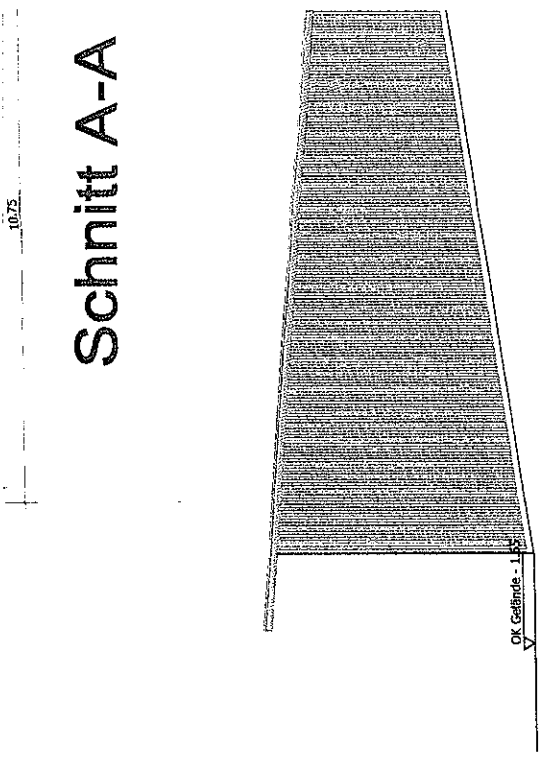

Schnitt A-A

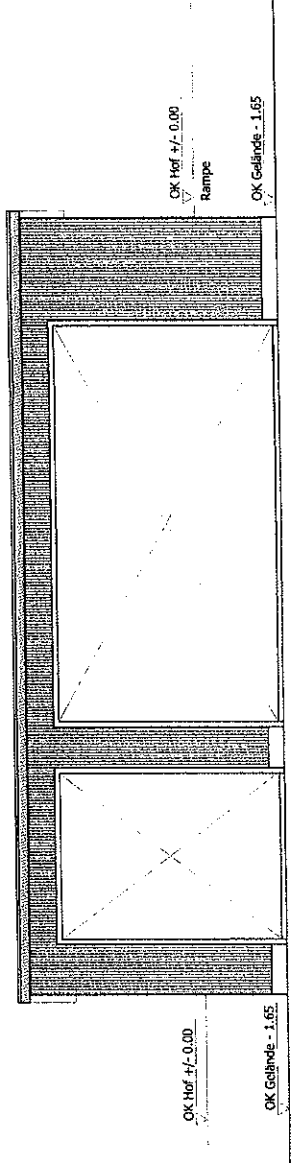

Ansicht Süd-Osten

Ansicht Nord-Ost

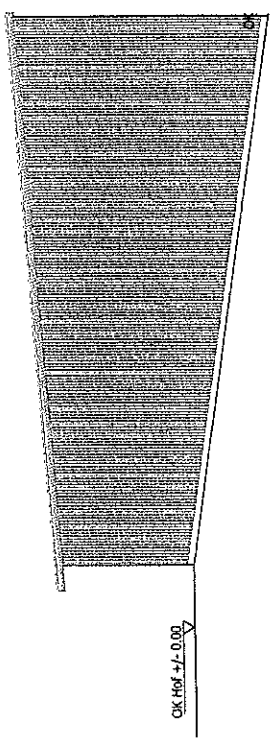

Ansicht Süd-West

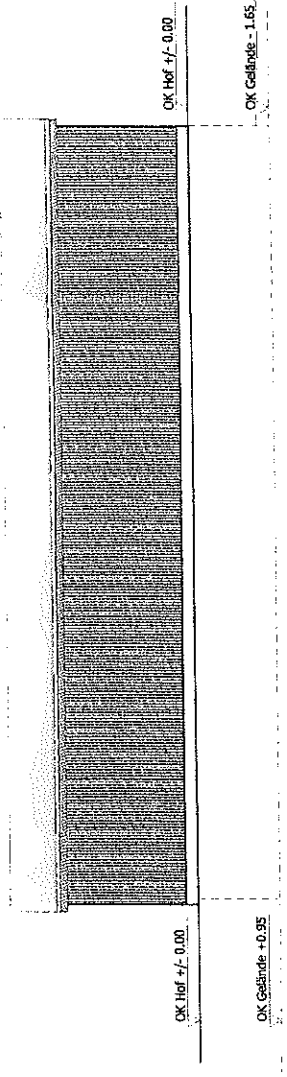

Ansicht Nord-Westen

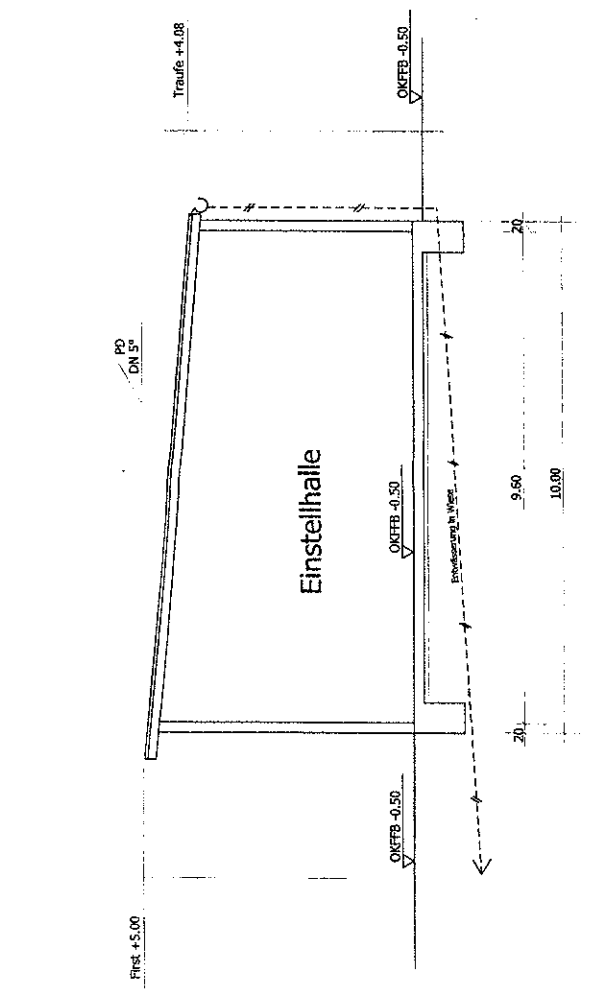

Schnitt A-A

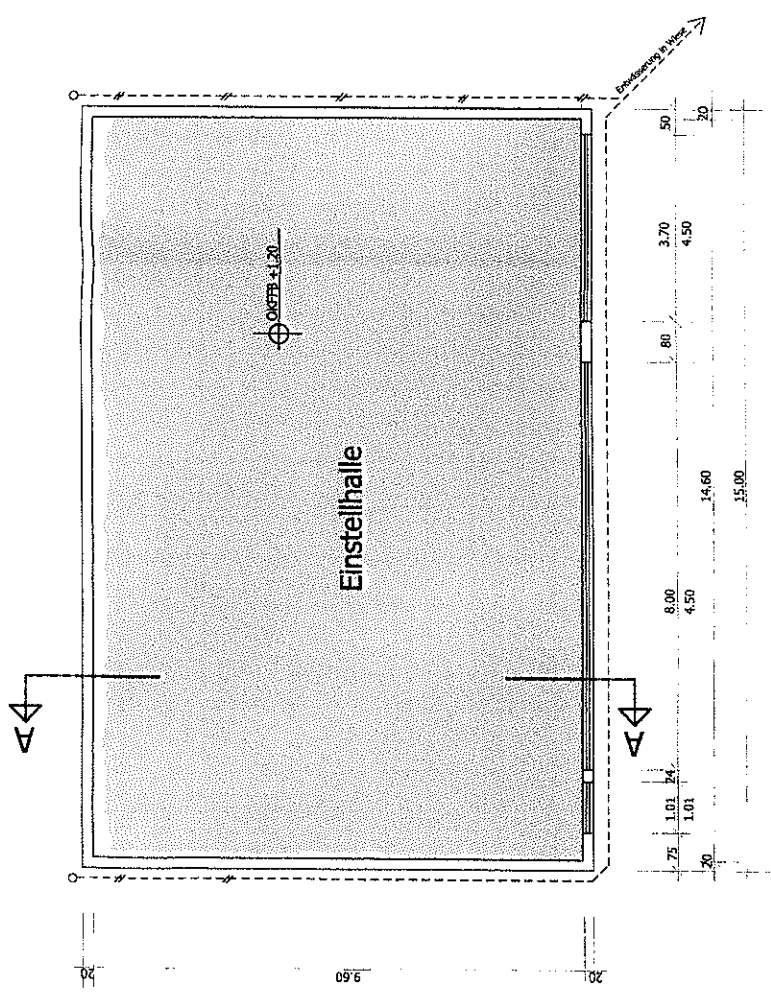

Grundriss

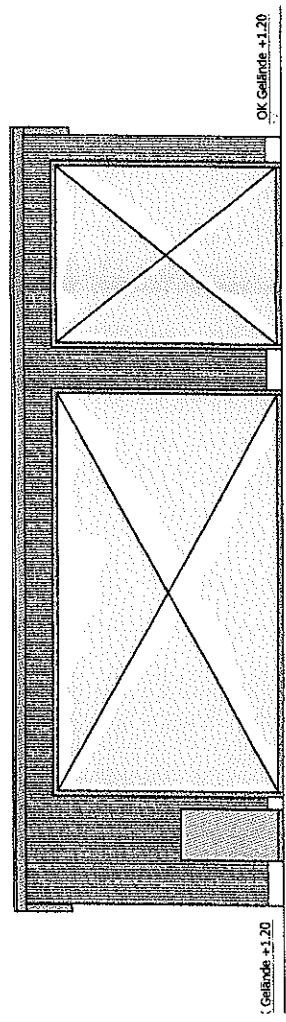

Ansicht Süd-Westen

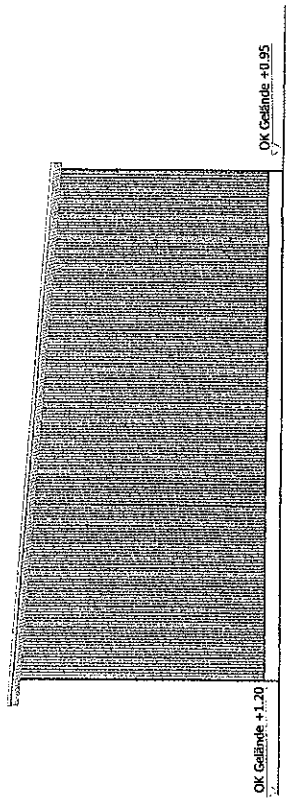

Ansicht Süd-Osten



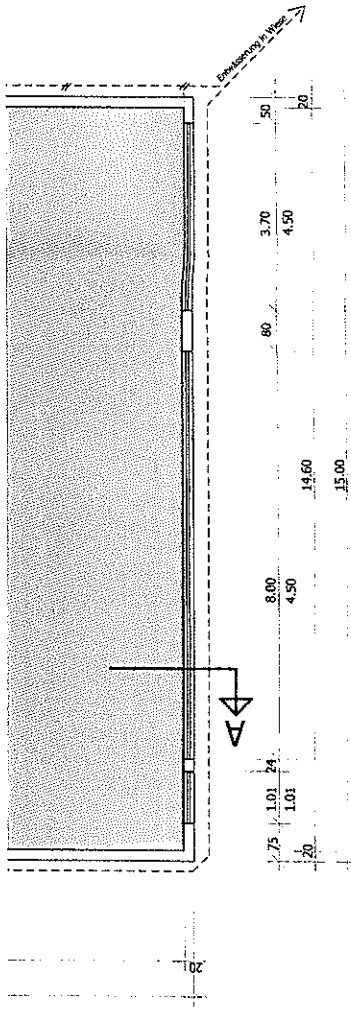

**Grundriss** Einstellhalle

**Schnitt A-A**

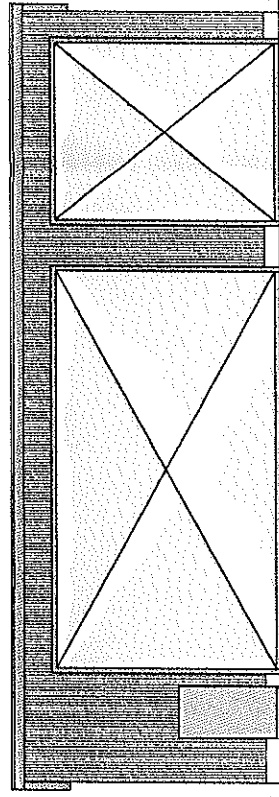
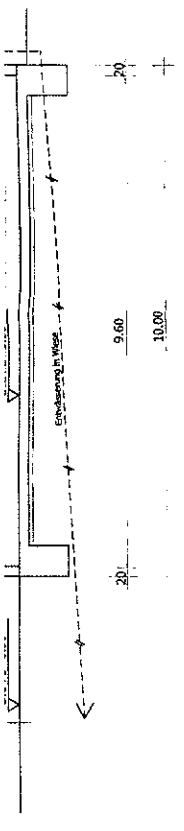

**Ansicht Süd-Westen**

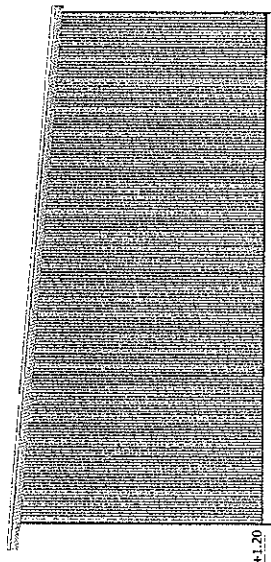

**Ansicht Süd-Osten**

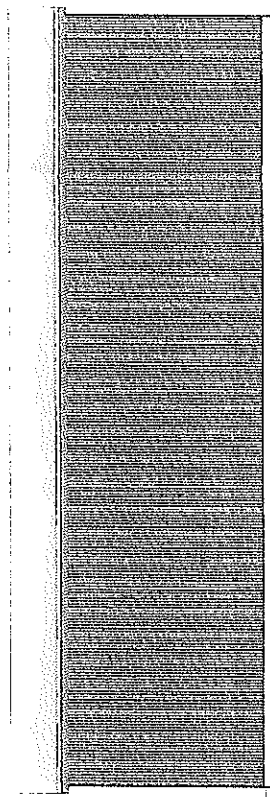

**Ansicht Nord-Osten**

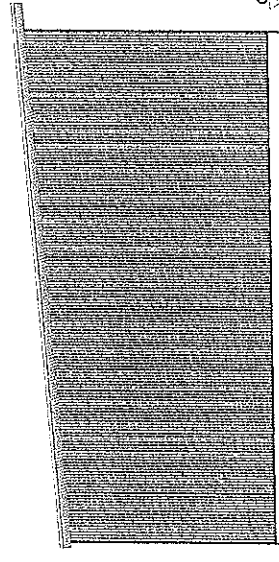

**Ansicht Nord-Westen**